

Referencial Arquitetônico:

Os referenciais arquitetônicos servem para indicar e direcionar as decisões tomadas em projeto, tanto no âmbito funcional quanto no design desejado.

Villa Francioni:

A Villa Francioni é um vinícola produtora de vinhos finos, situada em São Joaquim, SC. Seu projeto foi realizado pelos arquitetos Fernando e Maurício Carneiro resultando em uma área de 4200m².



Fachada Lateral Leste - Projeto Fernando e Maurício Carneiro
Foto: Renata Guzzatti Vieira

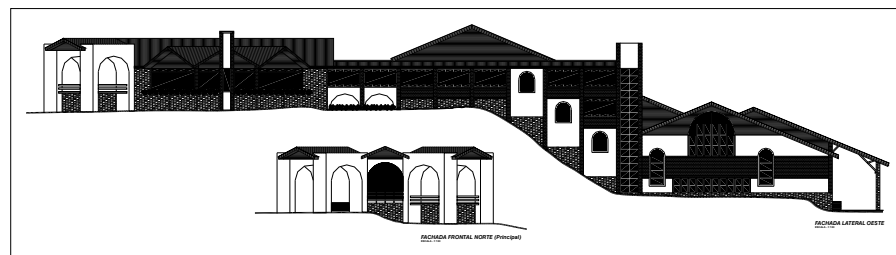

Fachada Lateral Oeste e Frontal - Sem Escala - Projeto Fernando e Maurício Carneiro

O Percurso:

O percurso realizado pelos visitantes da vinícola inicia-se em uma galeria com exposição de artes. O passeio segue a sala de vídeo e depois para as demais etapas da fabricação do vinho. A conclusão do passeio ocorre na área de varejo e degustação. Esta forma de circuito torna a visita mais humana e não tão comercial como as demais vinícolas, onde a visita inicia no varejo.

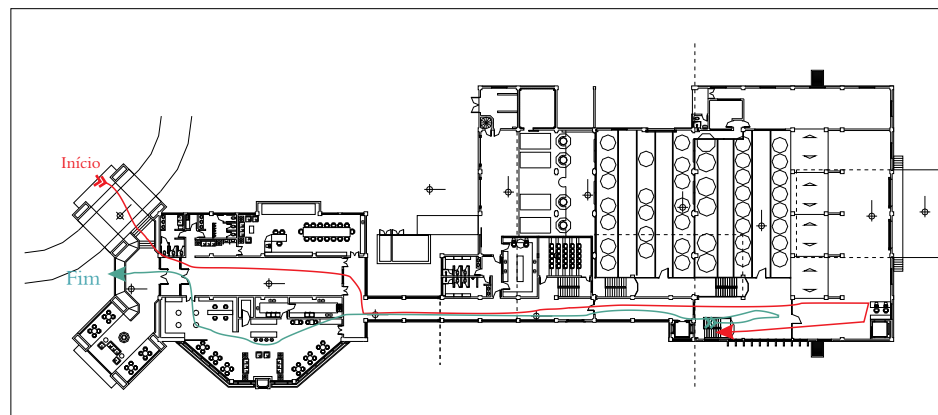

Planta Baixa - Sem Escala - Projeto Fernando e Maurício Carneiro - Villa Francioni

A Gravidade:

Para a melhor qualidade do vinho, quanto mais natural o processo for maior ela será. A uva, após ser colhida e devidamente separada, deve dirigir-se para as máquinas onde se fará o esmagamento, transformando-a em líquido. Esse caminho, quando realizado por gravidade, é melhor por diminuir a oxidação do vinho, deixando-o mais puro. Na Villa Francioni é possível ver que a própria arquitetura se moldou a técnica escolhida para a melhor produção. Abaixo o esquema mostra como a arquitetura e a função estão interligadas.

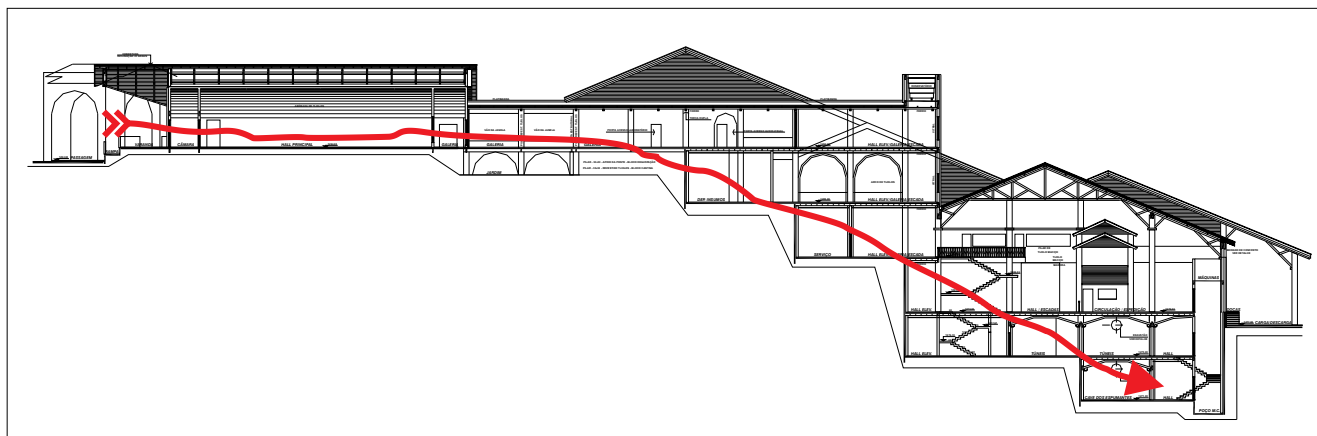

Corte - Villa Francioni - Projeto Fernando e Maurício Carneiro - Sem Escala

Esquema:



Alma Única:

A Vinícola Alma Única está localizada no Vale dos Vinhedos em Bento Gonçalves, RS. Seu projeto foi concluído em 2008 e realizado pelo escritório Rossi Arquitetura e Urbanismo. Por ser projetada desde o início, cada parte do processo de fabricação do vinho foi pensado.

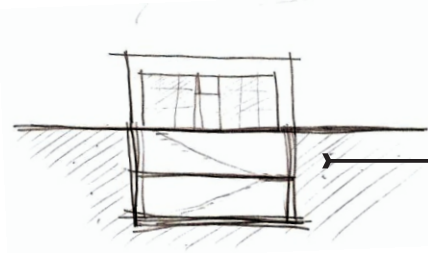

A Vinícola forçou o sistema por gravidade ao perceber que este sistema melhora a qualidade do vinho.



Fachada Frontal - Projeto Rossi Arquitetura e Urbanismo
Foto: Renata Guzzatti Vieira

Pé Direito:

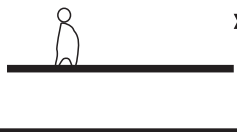

→ O pé direito encontrado nos ambientes onde a atividade humana é necessária para a fabricação é mais baixo ou normal. Ex: Laboratório, Pesquisa.

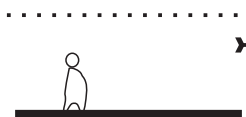

→ Enquanto nas áreas onde a produção depende somente do tempo ou de máquinas o pé direito é duplo ou ainda maior. Ex: Caves, Toneis.

Implantação:

Na implantação percebe-se algo muito comum entre as vinícolas. O acesso ocorre pelo vinhedo. O visitante entra na vinícola rodeado pelas vinhas. O acesso de caminhões ocorre na parte de trás da vinícola, também a mais alta.

Esquema Implantação Vinícola Alma Única:

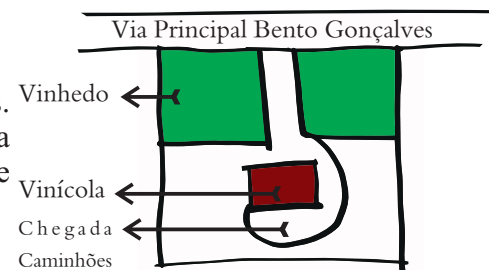

Fachada Costas - Projeto Rossi Arquitetura e Urbanismo
Foto: Renata Guzzatti Vieira

Salton:

A Vinícola Salton encontra-se em Bento Gonçalves, RS, mais precisamente no distrito de Tuiuti. Foi em Tuiuti que as atividades da vinícola iniciaram assim que os colonos italianos chegaram. Com o tempo a vinícola mudou-se para o centro de Bento Gonçalves e nos anos 1990 enfim retornou a Tuiuti implantando uma sede maior. O projeto foi realizado pelo arquiteto Julio Psenato, ele recriou uma fachada histórica para a vinícola, um falso histórico.

Implantação:

A implantação da vinícola Salton acompanha o desenho do terreno. Seu acesso de pedestres acontece ortogonalmente a vinícola e uma via lateral foi aberta para o acesso de caminhões, carga e descarga. Há uma hierarquia no paisagismo que direciona ao acesso principal na fachada central da vinícola. A vinícola foi construída longitudinalmente onde se pode acompanhar o processo de fabricação facilmente seguindo somente um caminho.

Circulação Interna:

Toda a circulação interna de pessoas que não estão trabalhando na vinícola nas áreas de maquinário é feita por passarelas aéreas. Desta forma os visitantes podem conhecer a produção sem modificar a rotina da empresa.

Cave de Barricas:

A vinícola Salton possui em sua Cave de Barricas um umidificador de ar. Ele faz com que a umidade na área de envelhecimento fique constantemente a 80% fazendo com que a temperatura nesta área fique semelhante a de onde o carvalho francês veio adaptando-o melhor a região e tornando sua qualidade maior e também aumentando sua durabilidade.



Fachada Frontal - Projeto Julio Posenato - Salton
Foto: Renata Guzzatti Vieira

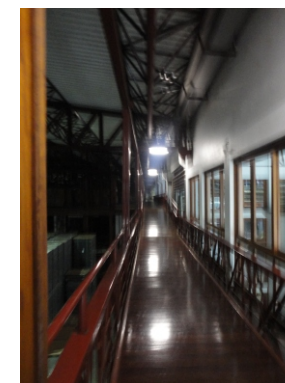
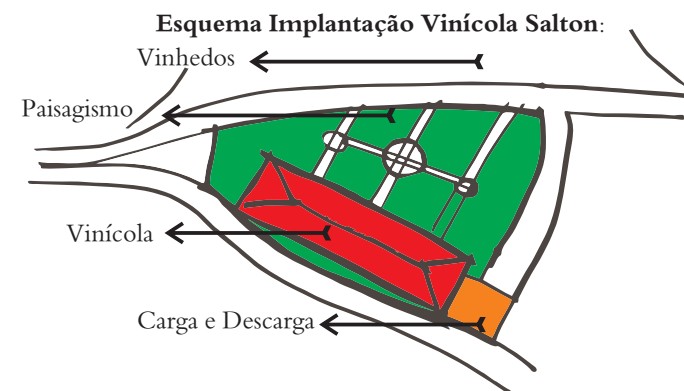

Passarela Circulação Interna -
Projeto Julio Posenato - Salton
Foto: Renata Guzzatti Vieira

Marqués de Riscal:

No povoado de Elciego, em Ávala, Espanha, situa-se a vinícola Marqués de Riscal na região vinífera de La Rioja. Seu projeto ficou a cargo do arquiteto Frank Gehry que coloca sua arquitetura contemporânea e *High-Tech* em contato com a antiga vinícola existente.

Seu projeto nesta vinícola serve como referencial de como pretendo trabalhar a fachada da vinícola. Um contraste entre o novo e o antigo, assim como é a produção de vinho.

Na produção o modo antigo de se fazer se une a tecnologia para se obter a melhor qualidade na produção do vinho.

Assim será a arquitetura, uma união de tempos para resultar na qualidade desejada.

Gehry consegue colocar sua assinatura no povoado sem agredir paisagem existente. A vinícola contrapesa com a igreja do outro lado da rodovia e a visão panorâmica fica equilibrada.

As formas e os materiais usados por Gehry trazem o ar do novo a um povoado que até então só vivia do antigo.



Detalhe Fachada - Projeto Frank Gehry - Marqués de Riscal

Foto: www.portobello.com.br/blog/2009/10/02/frank-gehry-titanio-e-vinho-uma-mistura-perfeita/

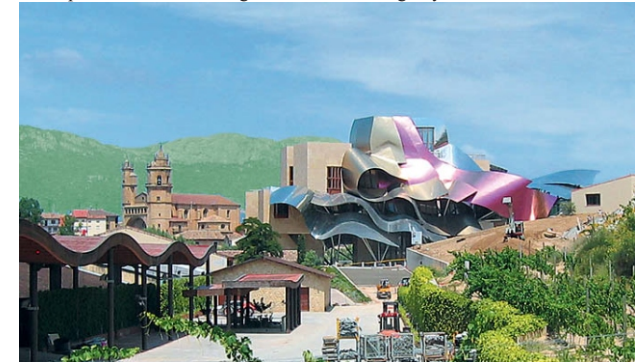

Fachada - Projeto Frank Gehry - Marqués de Riscal

Foto: www.arcoweb.com.br/arquitetura/frank-gehry-hotel-elciego-17-04-2007.html



Panorâmica - Projeto Frank Gehry - Marqués de Riscal

Foto: www.arcoweb.com.br/arquitetura/frank-gehry-hotel-elciego-17-04-2007.html

Vinícolas Visitadas:

Devido a dificuldade de se encontrar material de pesquisa na literatura, a base para este trabalho, sua pesquisa, deu-se em campo. Foi em visitas a vinícolas em Bento Gonçalves, Napa Valley e São Joaquim que muitas das decisões projetuais foram tomadas. Segue a seguir algumas avaliações de algumas vinícolas visitadas.

Vinícola	Especificações
Vinícola Sutter Home Napa Valley- CA - Estados Unidos 2008	Pequena vinícola. Produz mostarda além do vinho e outros produtos coloniais. Visita inicia na loja. Sala de degustação ao lado da loja. Controle de temperatura por máquinas.
Robert Mondavi Winery Napa Valley- CA - Estados Unidos 2008	Cave em concreto. Temperatura controlada por ar-condicionado. Acesso e início de visita por loja. Vendia produtos de outras vinícolas.
Villa Francioni São Joaquim - SC - Brasil 2011	Sala de vídeo se abrindo para vinícola. Vinícola em desníveis para auxiliar a produção através da gravidade. Captação do jato de água é reaproveitada na irrigação.
Vinícola Alma Única Bento Gonçalves - RS - Brasil 2011	Vinícola nova, totalmente projetada. Também usa a gravidade na produção. Visitação inicia na loja onde se faz a degustação. Há uma sala para degustação especial.
Vinícola Don Laurindo Bento Gonçalves - RS - Brasil 2011	Chão inclinado onde há os toneis para água escoar automaticamente. Visita se inicia com os toneis, não em loja ou degustação. Há um espaço de «história» na vinícola com primeiras garrafas.
Vinícola Casa Valduga Bento Gonçalves - RS - Brasil 2011	Vinícola voltada ao enoturismo (Vinícola+restaurante+pousada). Caves em pedra basalto e bloco cerâmico. Visita guiada inicia na sala de vídeo. Há uma construção que é a sede de apoio ao turista.

Vinícola	Especificações
<p>Vinícola Don Giovanni Bento Gonçalves - RS - Brasil 2011</p>	<p>Especializada em espumantes. Cave de espumantes com temperatura controlada. Visita inicia na loja.</p>
<p>Vinícola Miolo Bento Gonçalves - RS - Brasil 2011</p>	<p>Vinhas plantadas no sistema de espaldeiras, a vantagem é que dessa forma o sol não bate nas uvas o dia todo. Dentro da vinícola se produz vinhos de boutique e combate.</p>
<p>Vinícola Valmarino Bento Gonçalves - RS - Brasil 2011</p>	<p>É nova porém iniciou se adaptando ao lugar que foi herdado. Vinícola encontrou divulgação no vinho ensacado de mesa. Os vinhos de Boutique ainda estão descansando, não chegaram ao mercado.</p>
<p>Vinícola Aurora Bento Gonçalves - RS - Brasil 2011</p>	<p>É uma cooperativa. Várias famílias cuidam do negócio. Vinícola de combate. Parreiras no vale dos vinhedos, produção no centro de Bento Gonçalves.</p>
<p>Vinícola Salton Bento Gonçalves - RS - Brasil 2011</p>	<p>Passeio inicia no Hall. Passeio na parte mecânica ocorre por cima por meio de passarelas. Caves de envelhecimento possuem umidificadores de ar para recriar o clima de onde o carvalho das barricas foi retirado tornando o ambiente próprio para a barrica. Mesmo assim as barricas são utilizadas pelo mesmo tempo que as demais vinícolas. A umidade do ar controlada serve para que no caso de uma barrica rachar o vinho contido nesta não se perca e possa ser transferido para outra.</p>